

DET. A 38
ESCALA 1 : 25

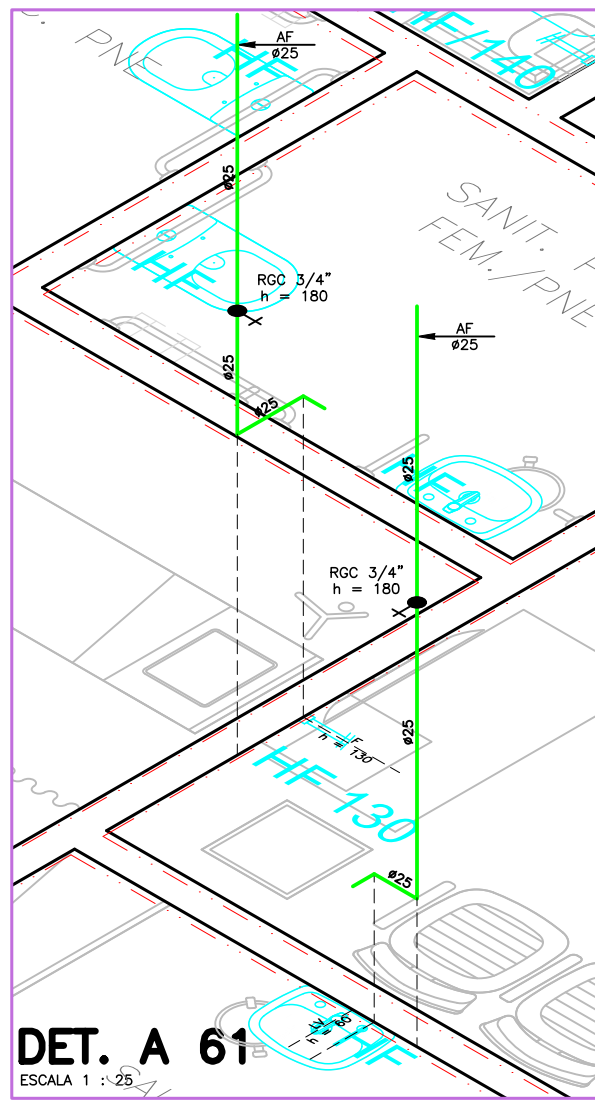
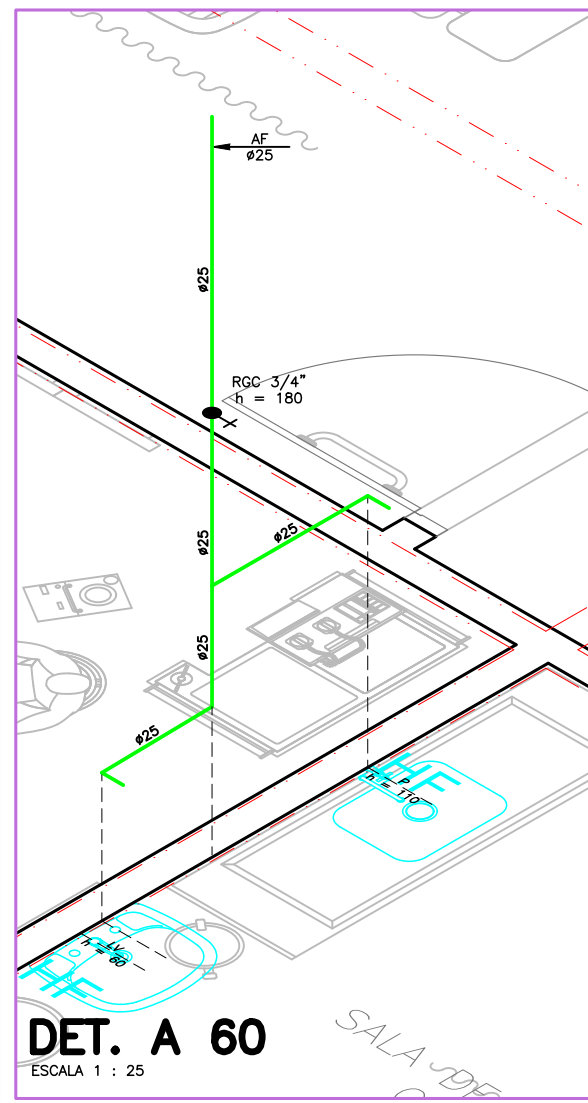
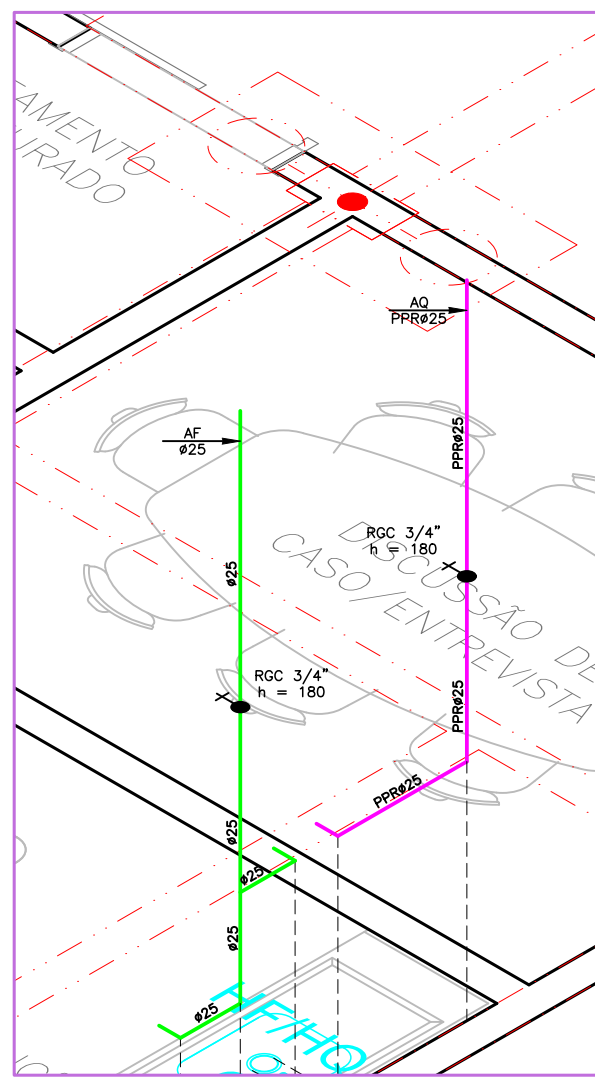
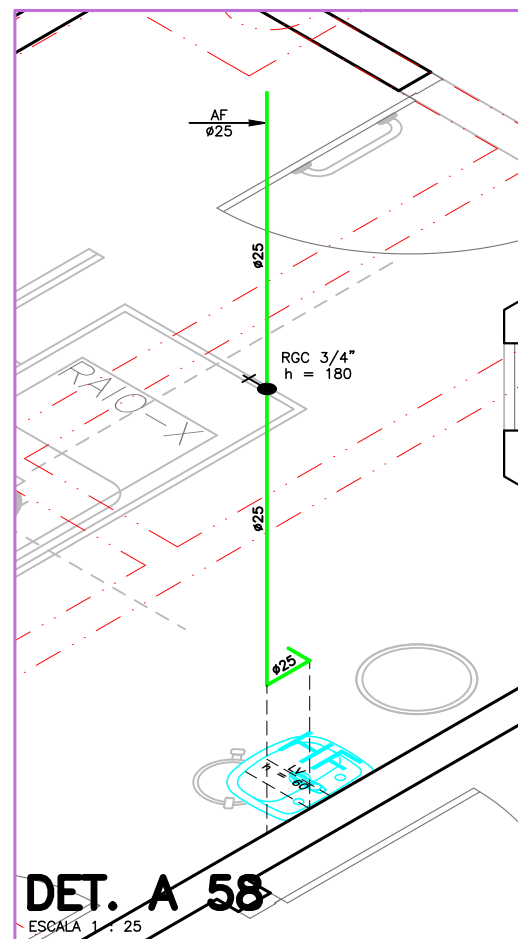
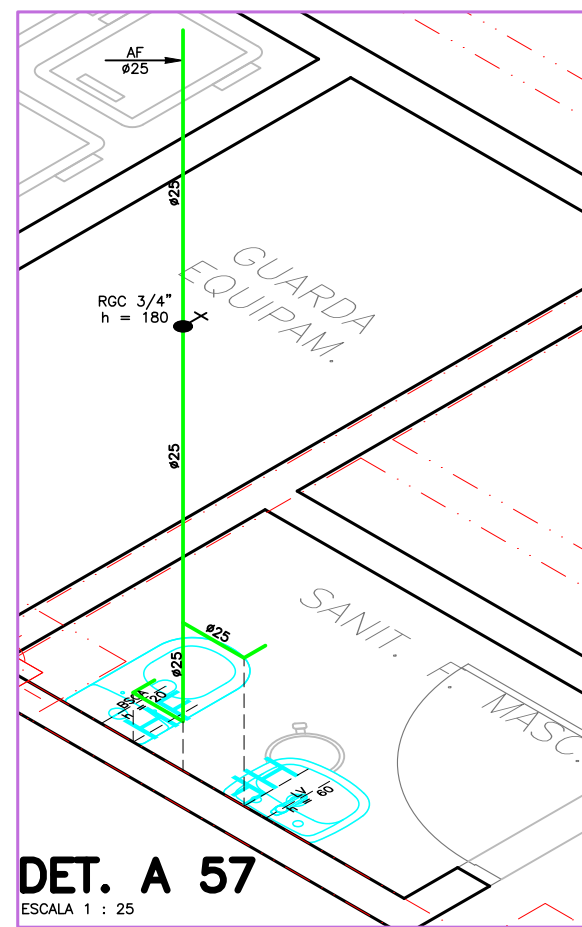
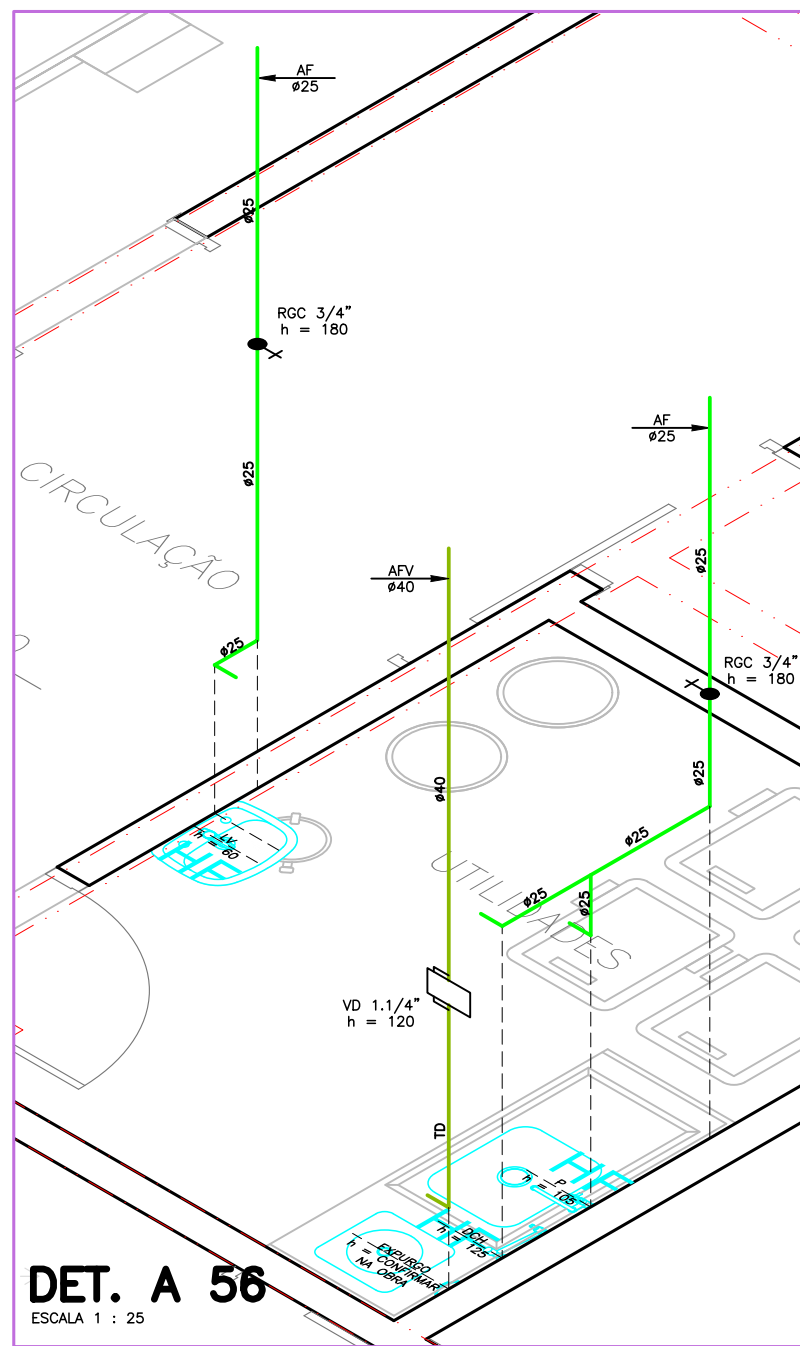
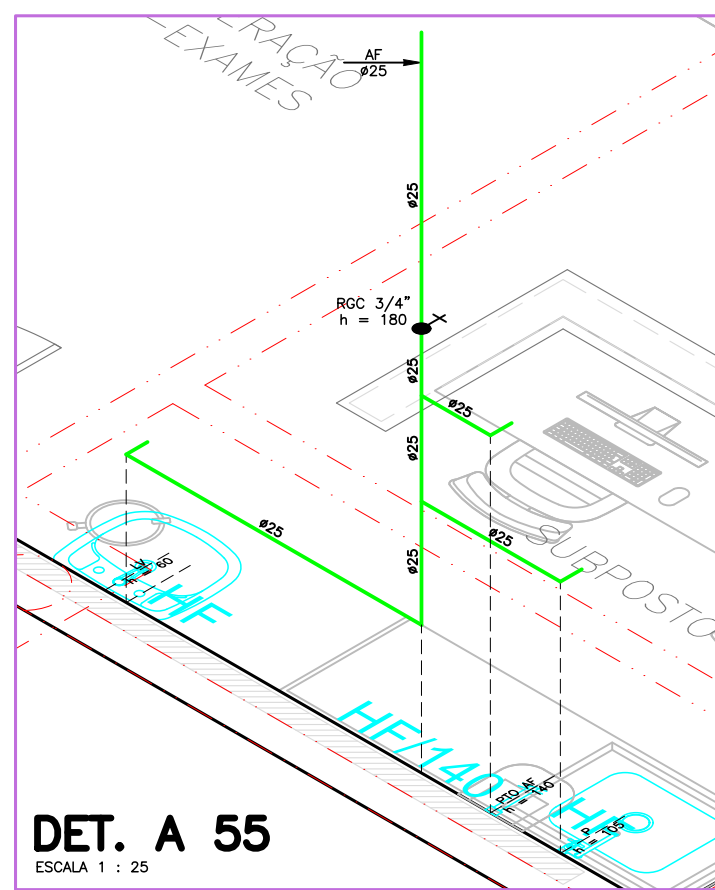
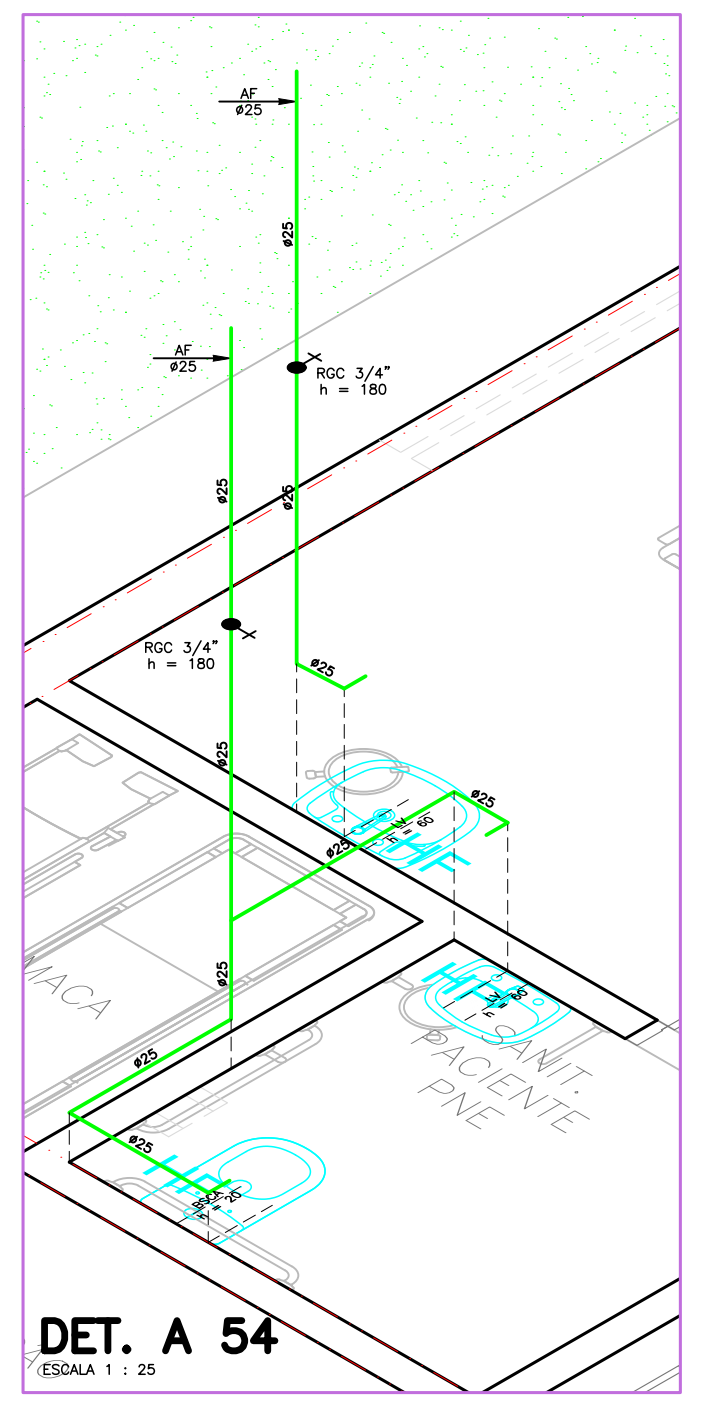
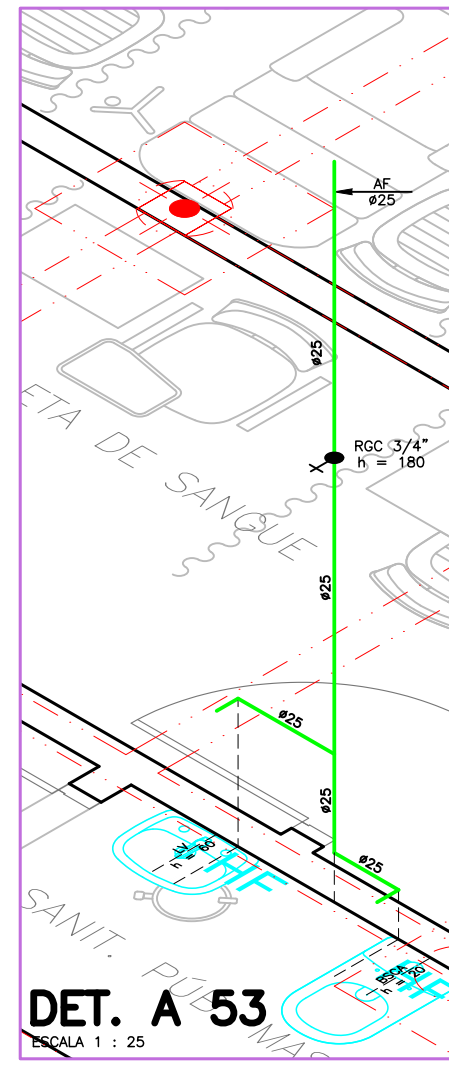
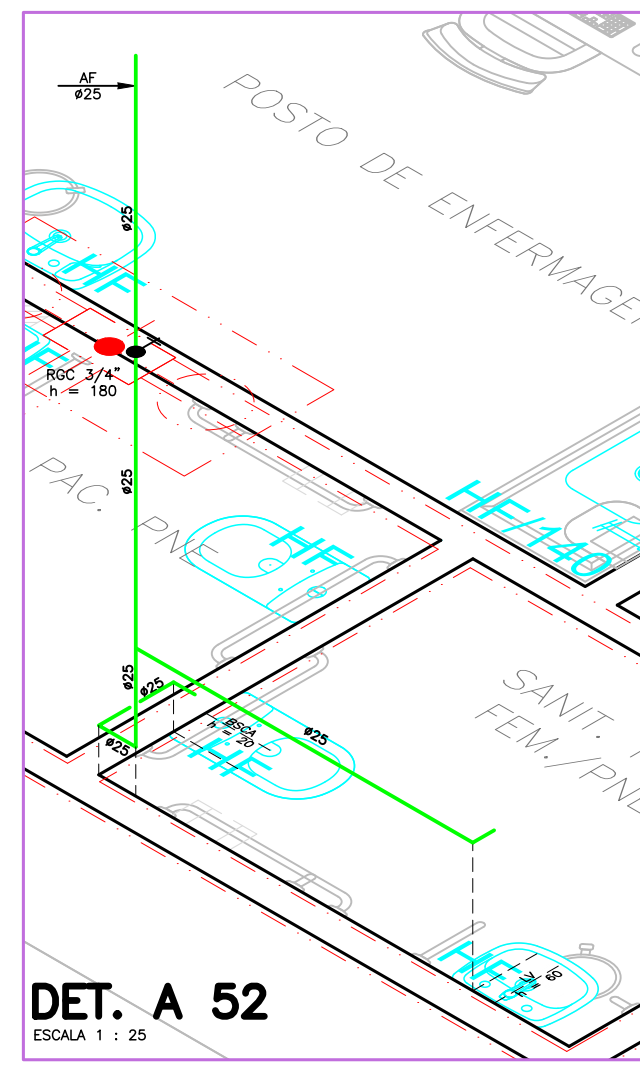
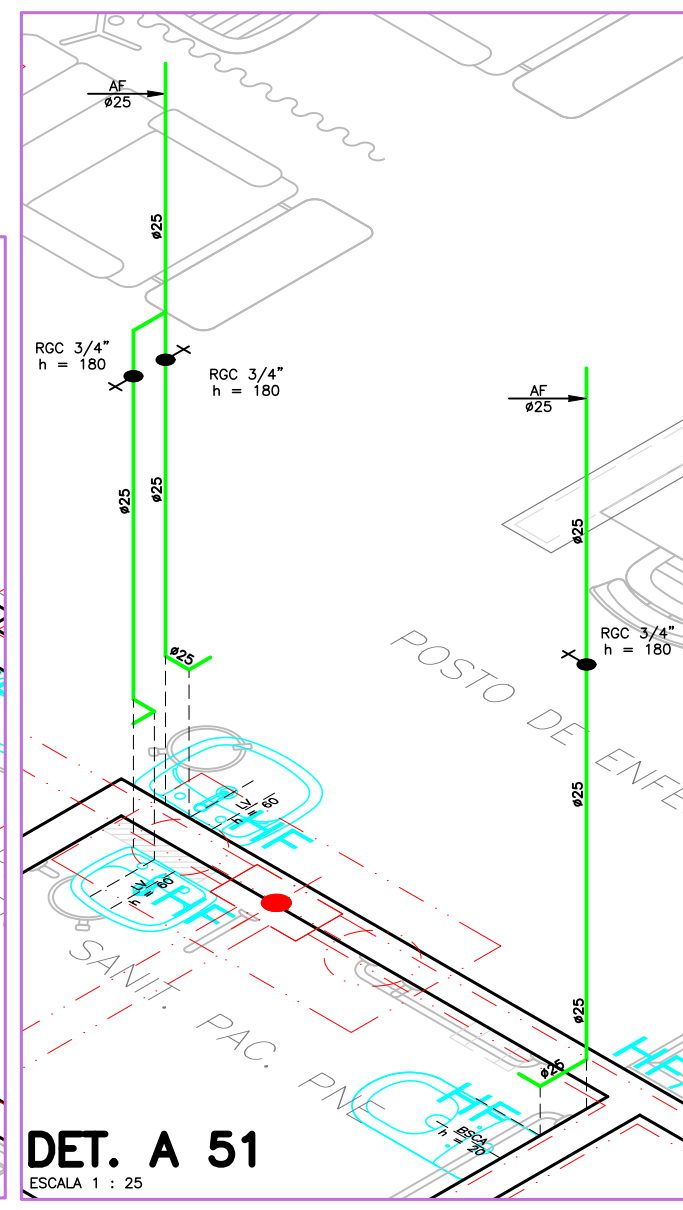
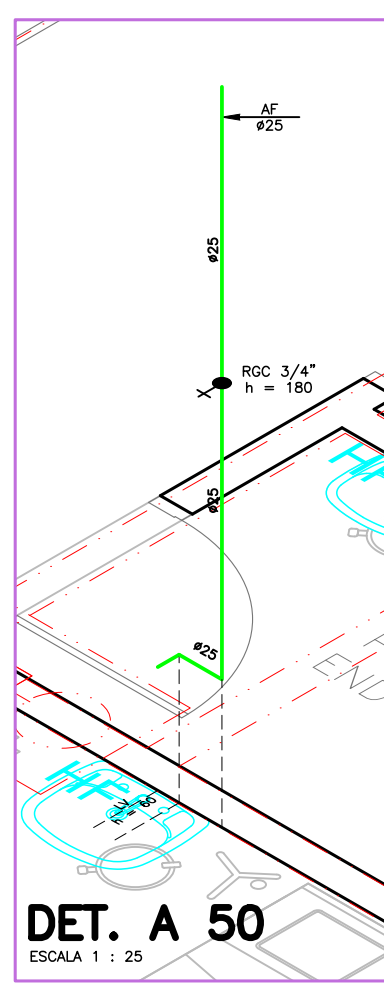
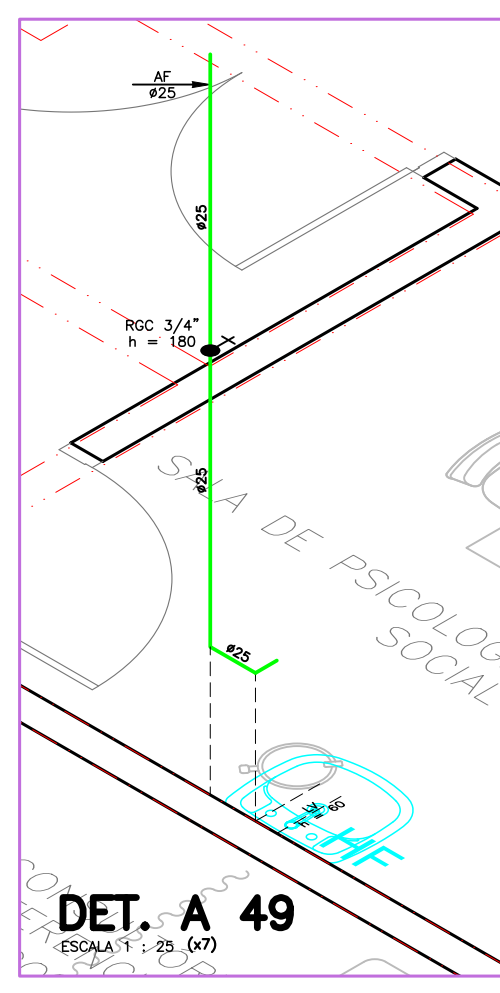
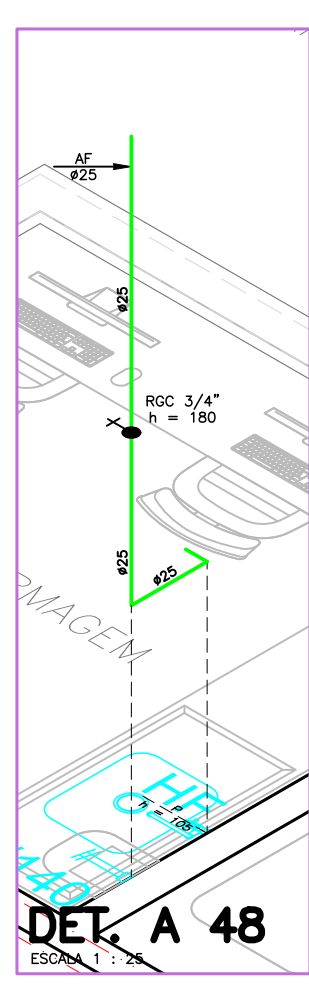
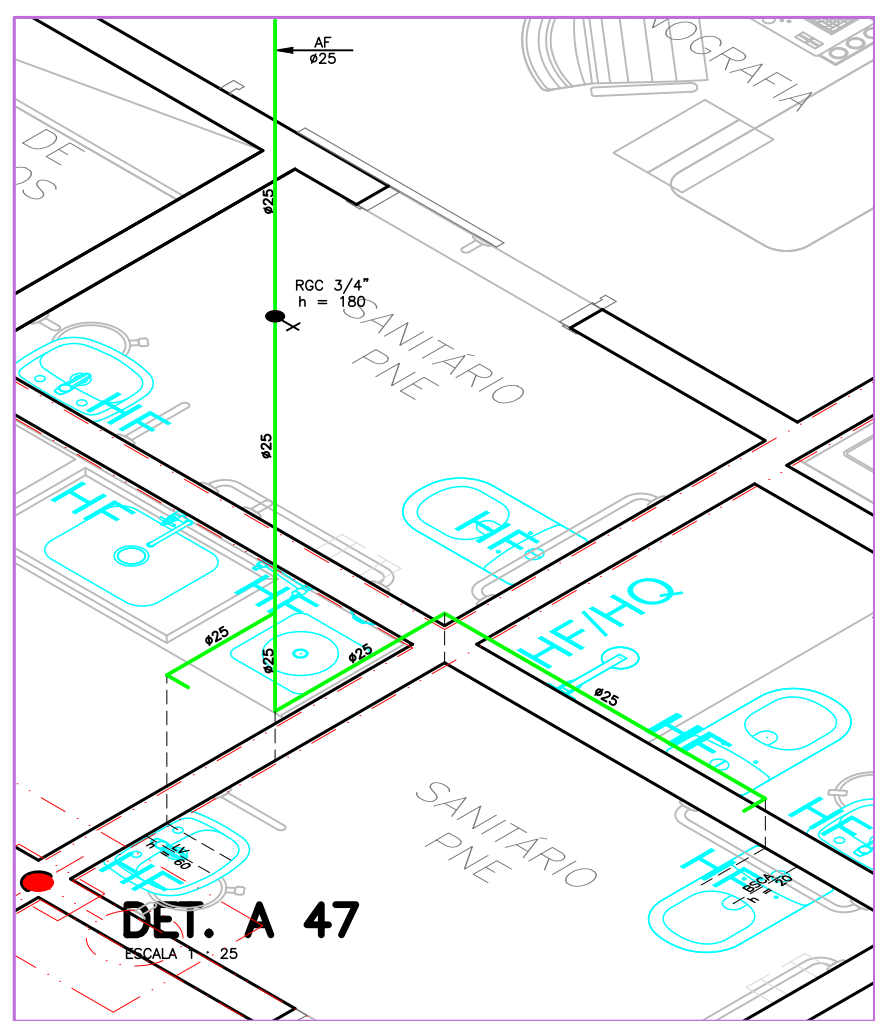
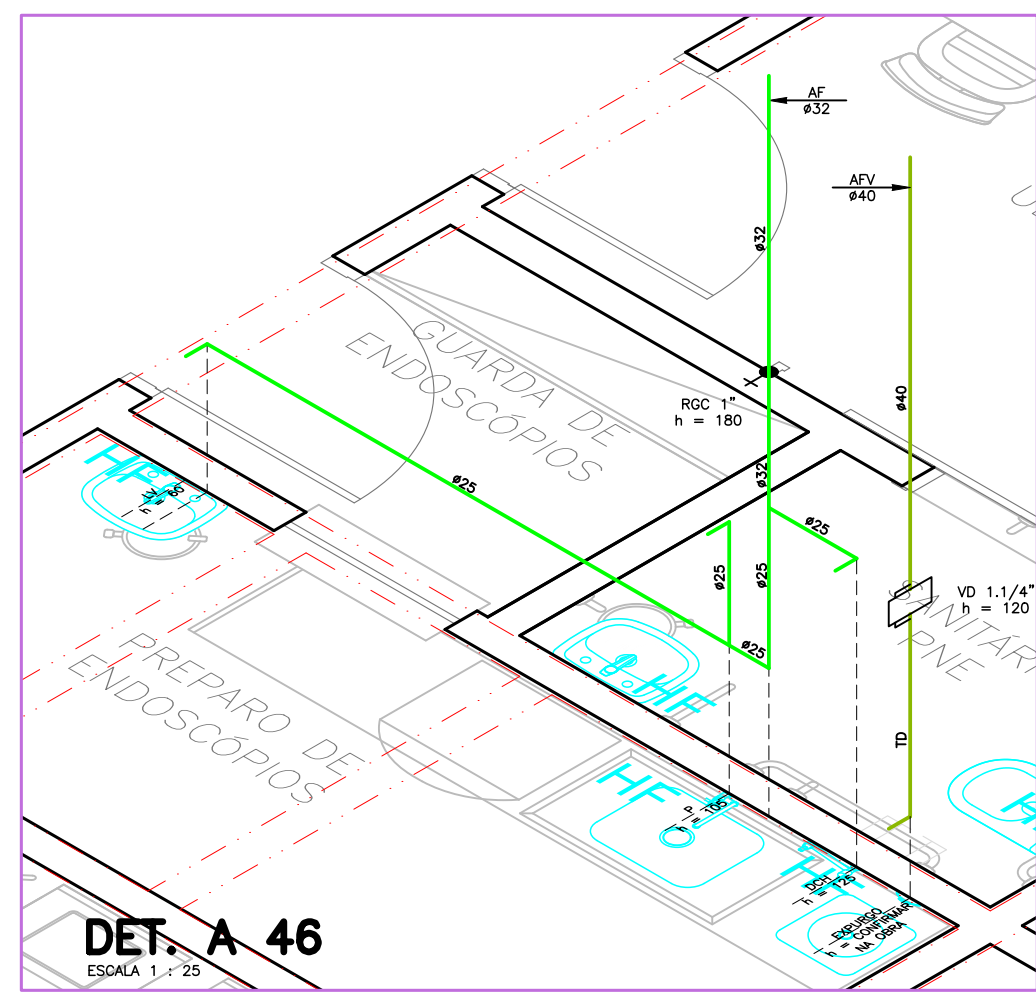

- (A) AQUECEDOR INSTANTÂNEO INDIVIDUAL
COM REGULAGEM DE TEMPERATURA
- (B) JOELHO 90° DE TRANSIÇÃO CPVC SISTEMA
AQUATHERM 22x1/2" MARCA TIGRE

CONVENÇÃO DETALHES DE ÁGUA					
AF	- COLUNA DE ÁGUA FRIA	DCH	- PONTO PARA DUCHA HIGIÊNICA MANUAL	RGB	- REGISTRO DE GAVETA BRUTO
AQ	- COLUNA DE ÁGUA QUENTE	L	- PONTO PARA FILTRO	RGC	- REGISTRO DE GAVETA CROMADO
ASR	- ADAPTADOR SÓLDA ROSCA	ML	- PONTO PARA LAVATÓRIO	RPC	- REGISTRO DE PRESSÃO CROMADO
BI	- BUCHA DE REDUÇÃO	MUR	- PONTO PARA MÁQUINA DE LAVAR LOUÇA	TD	- TUBO DE DESCARGA
BS	- PONTO PARA BIDE	MVC	- PONTO PARA MÁQUINA DE LAVAR LOUÇA	TL	- PONTO PARA TORNEIRA DE LIMPEZA
BR	- BUCHA DE REDUÇÃO	MVC	- MISTURADOR MONOCOMANDO	TQ	- PONTO PARA TANQUE
CH	- PONTO PARA BACIA SANITÁRIA	P	- PONTO PARA PIA	VD	- VÁLVULA DE DESCARGA
	- PONTO PARA CHUVEIRO			VPM	- VÁLVULA PRESSMATIC MICTÓRIO
NOTAS:					
- CONFIRMAR COTAS DOS EIXOS DOS APARELHOS COM PROJETO ARQUITETÔNICO.					
- COTAS EM CENTÍMETROS.					
- USAR COTOVELO DE COBRE (COTOVELO AZUL) NOS PONTOS DE ÁGUA FRIA.					
- TODA TUBULAÇÃO DE ÁGUA QUENTE SERÁ EM PPR, TUBOS DE POLIPROPILENO RETICULADO MARCA UNIKAP OU SIMILAR.					
OBS.: - DETALHES COMPLEMENTARES E CONVENÇÃO VER PRANCHA H 46					
R01	31/08/2021	ENTREGA DE PROJETO EXECUTIVO			
R00	23/08/2021	EMIÇÃO INICIAL			
REVISÃO	DATA	ASSUNTO			
MEP ARQUITETURA E PLANEJAMENTO LTDA - EPP					
Rua Milton Gavetti, 309 - Jd. Universitário - Londrina - Pr - CEP: 86050-720					
FONE/FAX: 0XX43 - 3328-1020 / E-mail: mep@meparquitelura.arq.br / Site: www.meparquitelura.arq.br					
Medidas em centímetros. Conferir medidas no local.					
O valor da cota prevalece ao da escala.					
"TODO O CONTEÚDO DESTES PROJETOS É PROPRIEDADE INTELECTUAL DA EMPRESA. DIREITOS AUTORAIS RESERVADOS"					
Projeto					
HOSPITAL REGIONAL DE PRONTO SOCORRO - HRPS					
MUNICÍPIO DE PELOTAS					
Av. BENTO GONÇALVES, N.º 4590, CENTRO - PELOTAS / RS					
DET. A 35 A DET. A 61					
Código Cliente: 554					
Desenho: RAFAEL AUGUSTO					
Arquivo Cdd: 554_HIDR-PE-010-TER3-DETA_R01					
PRANCHA					
H 10/46					
Escala Desenho - 1 : 25					
Escala Plotagem - 1 : 25					